Emirati Settentrionali, Ras Al Khaimah – Lusso sul lungomare ridefinito

Costi Interventi	
Prezzo d'acquisto	Prezzo su richiesta

Dettagli della proprietà	
Zona residenziale a mq	107,09 m²
Area totale	127,18 m²
Camere	4
Numero di camere da letto	2
Numero di bagni	3
Dimensioni di balcone / terrazzo	20,09 m²
Numero di balconi	1
vecchio / nuovo edificio	Nuova costruzione
Stato di Vendita	Aperto

Caratteristiche	
Categorizzazione generale	Lussuoso
Bagno	Doccia
Cucina	Aperto
Ascensore, ascensore	Persone
furbished	completamente

TV via cavo/satellite	Sì
Storrage	Sì
anziani	Sì

Descrizione struttura

Entra in uno stile di vita elevato dove architettura, benessere e natura si incontrano. Questa eccezionale proprietà fronte mare sull'Isola Al Marjan è una testimonianza di design visionario ed eleganza senza tempo. Ispirata ai principi del Vastu, la residenza armonizza il flusso strutturale con l'energia naturale, mentre i balconi a forma d'onda riflettono il movimento calmante del mare.
All'interno, le residenze sono inondate di luce naturale, con ampie terrazze e layout studiati che privilegiano l'estetica e la funzionalità. Che tu stia cercando un rifugio sereno o un investimento dinamico, la proprietà offre formati abitativi diversificati: da unità accoglienti e completamente arredate a attici spaziosi con piscina privata e viste panoramiche.
Ogni spazio è una tela per una vita curata nei minimi dettagli. Goditi tramonti dorati dal tuo balcone privato, rilassati in un intimo idromassaggio o ospita amici nel bar panoramico sul tetto. Pensato per sostenere stili di vita professionali, familiari e ricreativi, questo sviluppo stabilisce un nuovo standard per una vita insulare sostenibile e lussuosa.
Dalla facciata contemporanea all'esperienza interna immersiva, questa proprietà non è solo una residenza, è un santuario. Acquisisci una parte del futuro del mercato immobiliare di pregio a Ras Al Khaimah, dove ogni alba porta con sé potenziale e ogni tramonto afferma la tua eredità.

Posizione

Situato sulle coste incontaminate dell'Isola Al Marjan, Ras Al Khaimah, questo complesso offre viste panoramiche sul Golfo Arabico e accesso diretto alla vivace vita balneare. La proprietà gode di una vicinanza eccezionale a resort di fama mondiale, ristoranti di alto livello, centri sanitari e punti culturali di riferimento. A pochi minuti da Al Hamra Mall, Wynn Resort e Waldorf Astoria, e a meno di un'ora dall'Aeroporto Internazionale di Dubai, la posizione unisce tranquillità e accessibilità, rendendola una destinazione ideale per investitori e utenti finali.

Caratteristiche

Lo sviluppo offre una gamma curata di servizi di livello mondiale pensati per una vita olistica. Goditi una piscina a sfioro sul tetto con vista sul Mare Arabico, zone rigeneranti con bagno turco e sauna, una palestra di alto livello e aree tranquille per yoga e meditazione. Le aree per famiglie includono piscine per bambini, aree giochi interne ed esterne. Intrattieni con stile nel bar panoramico sul tetto e nella zona barbecue gourmet. Servizi aggiuntivi: negozi, parcheggio sotterraneo su più livelli e zona di drop-off elegante. Ogni funzione è integrata per creare un ambiente da resort su misura per la vita moderna.

Altrui

Clausola di esclusione di responsabilità: Tutte le dimensioni, i materiali e i disegni sono approssimativi. Le informazioni sono soggette a modifiche senza preavviso a discrezione assoluta del promotore. L'area reale può variare da quella indicata. I disegni non sono in scala. Tutte le immagini utilizzate sono a solo scopo illustrativo e non rappresentano la dimensione, le caratteristiche, le specifiche, le

dotazioni e gli arredi reali. Il promotore si riserva il diritto di apportare revisioni/modifiche a propria assoluta discrezione senza alcuna responsabilità.

Fornitori

TANAMI PROPERTIES
Al Marsa Street
3405 Marina Plaza

Centralino	+971 4 248 3400
EMail	office@ihr-makler.cc
Sito web	victoriacrigan@tanamiproperties.ae

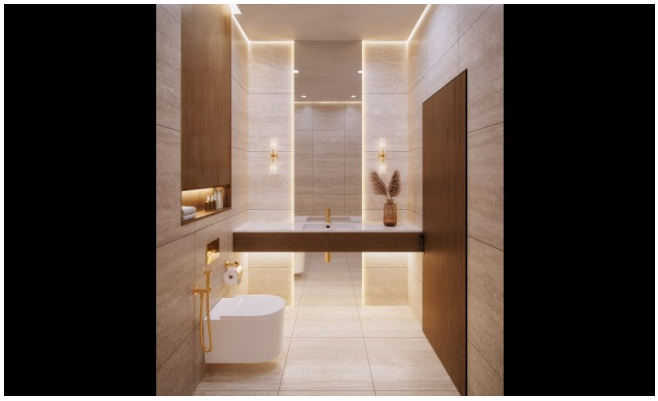

Pelagia

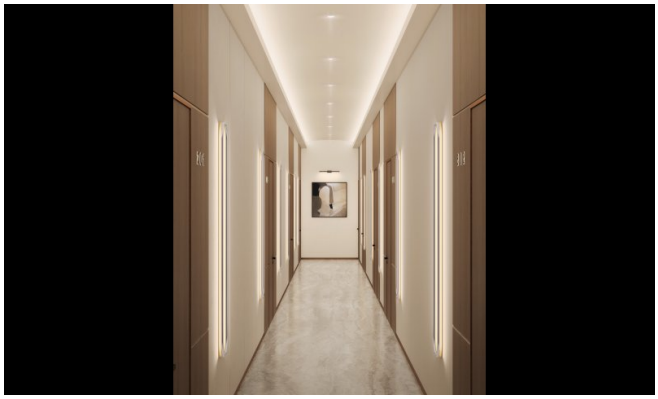

Pelagia

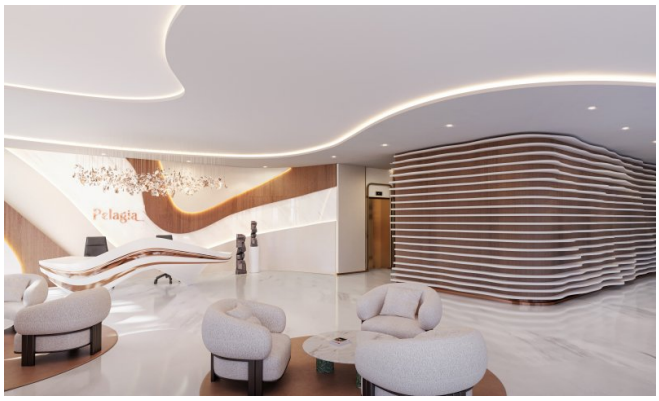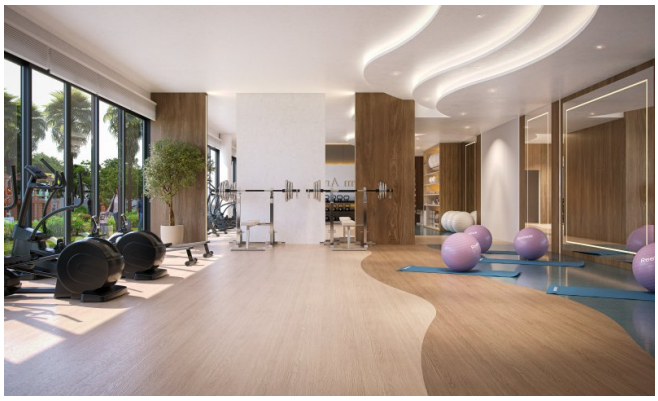
Pelagia