Dubai, Deira - Complesso residenziale di lusso fronte mare in vendita

Costi Interventi	
Prezzo d'acquisto	Prezzo su richiesta

Dettagli della proprietà	
Condizione della proprietà	La prima volta
vecchio / nuovo edificio	Nuova costruzione
Stato di Vendita	Aperto

Caratteristiche	
Categorizzazione generale	Lussuoso
Bagno	Doccia
Cucina	Aperto
Genere di riscaldamento	Centrale
Ascensore, ascensore	Persone
furbished	completamente
TV via cavo/satellite	Sì
Storrage	Sì
anziani	Sì

Descrizione struttura

Scopri il lusso senza pari a Deira, Dubai, in questo esclusivo complesso residenziale fronte mare. Con viste mozzafiato, questa proprietà combina lusso e comodità. Ogni unità è dotata di ampi interni, finiture di alta qualità e una disposizione aperta che migliora l'ingresso di luce naturale. Il design moderno integra tonalità neutre, accenti dorati e grandi finestre che catturano viste panoramiche sulla costa circostante e sulla skyline della città.
I residenti possono godere di una serie di servizi di prima classe, come un giardino zen per il relax, un giardino sul tetto e una piscina a sfioro con vista sul Golfo Arabo. La proprietà offre anche un facile accesso alle principali destinazioni di Dubai, inclusi il centro città, il Dubai Mall e la spiaggia di Jumeirah. L'area è famosa per il suo stile di vita dinamico, con centri culturali, ristoranti di lusso e strutture ricreative facilmente accessibili.
Che tu stia cercando un rifugio tranquillo o uno stile di vita attivo, questo complesso residenziale ha qualcosa per tutti. La proprietà offre anche un grande potenziale di investimento, poiché Dubai Islands è parte della visione ambiziosa di Dubai per il 2040, che include infrastrutture di classe mondiale e sviluppi continui che aumenteranno ulteriormente il valore della zona. Questa è un'opportunità perfetta per investire in residenze di lusso con un grande potenziale a lungo termine.

Posizione

Situato nel cuore di Deira, Dubai Islands è una destinazione costiera mozzafiato che offre alloggi moderni con una vista incomparabile sul Golfo Arabo. Approfitta della facile accessibilità al centro di Dubai, alla spiaggia di Jumeirah e all'aeroporto internazionale di Dubai, tutti a breve distanza. La posizione offre tranquillità e comodità, con spiagge incontaminate, resort di lusso e centri commerciali di prima classe nelle vicinanze. L'area offre uno stile di vita vivace con ristoranti di alta classe, intrattenimento e attività culturali a portata di mano.

Caratteristiche

Il complesso residenziale offre una serie di servizi eccezionali, tra cui una piscina a sfioro sulla terrazza, una palestra completamente attrezzata, una piscina familiare, un ritiro yoga all'aperto e un giardino zen per il relax. Altre caratteristiche includono un'area barbecue, un'area giochi per bambini e una spaziosa sala club. L'edificio è dotato di sicurezza 24 ore su 24 e parcheggi aggiuntivi per i visitatori, garantendo sicurezza e comfort. Con stazioni di ricarica per veicoli elettrici e un comodo accesso ai trasporti pubblici, questa è la scelta ideale per vivere. La sua posizione strategica offre ai residenti il meglio della vita urbana e della tranquillità dell'isola.

Altrui

Disclaimer: i piani, i dettagli e l'orientamento dell'unità inclusi sono solo indicativi e possono essere modificati dal sviluppatore/venditore a sua discrezione senza preavviso e/o responsabilità. Tutte le immagini, comprese le caratteristiche, le finiture, l'arredamento, la vista e la scala, sono solo illustrative. Le aree finali, l'orientamento, le dimensioni, la disposizione e i materiali possono differire da quelli indicati.

Fornitori

TANAMI PROPERTIES
Al Marsa Street
3405 Marina Plaza

Centralino	+971 4 248 3400
EMail	office@ihr-makler.cc
Sito web	victoriacrigan@tanamiproperties.ae

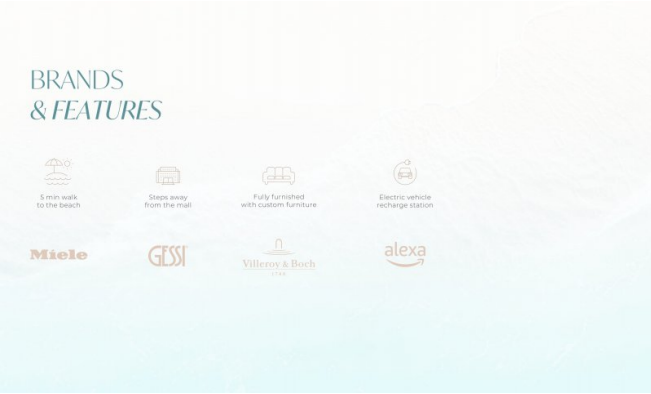

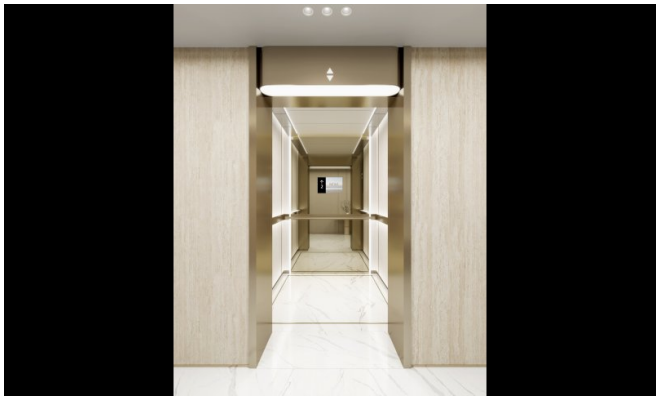

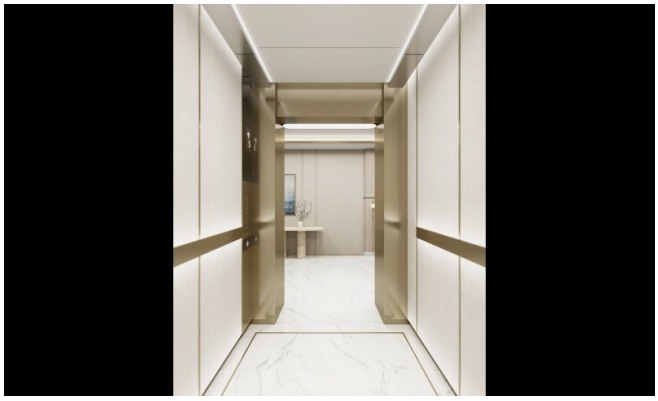

IMTIAZ

BEACH
WALK

IMTIAZ

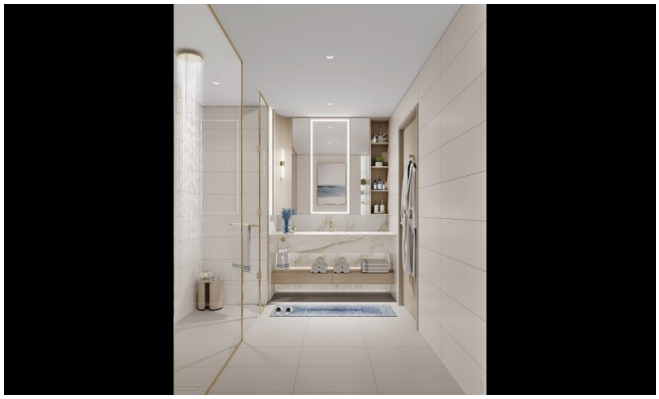

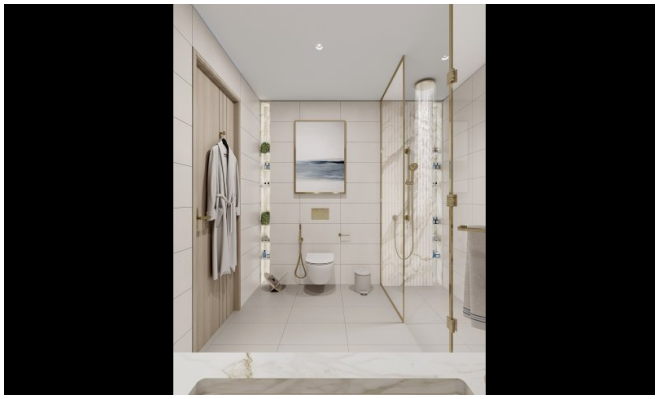

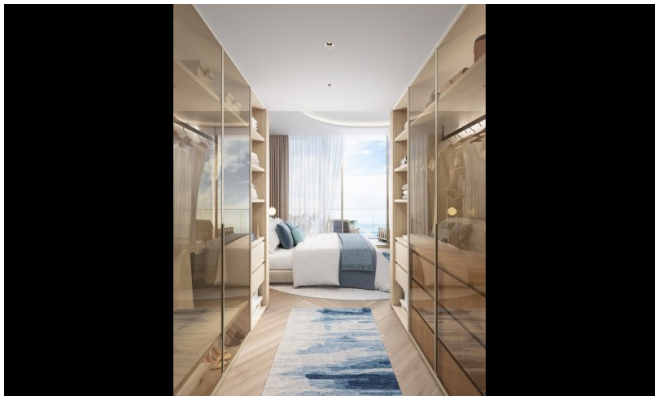

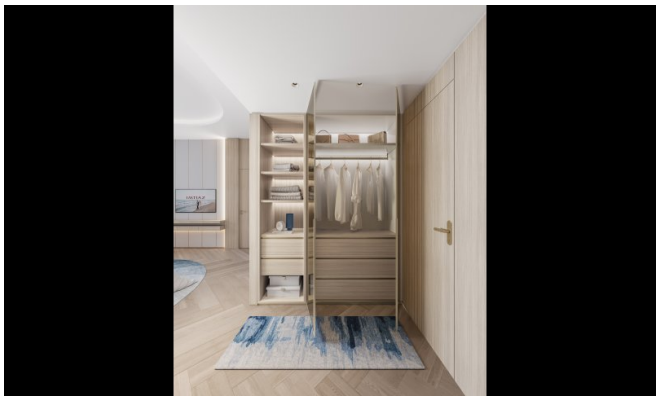

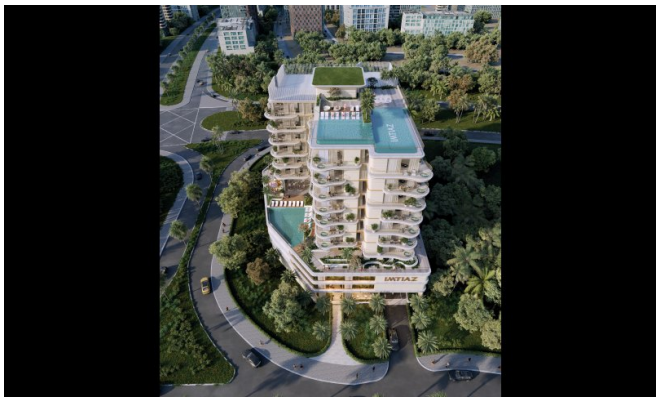

IMTIAZ

IMTIAZ

IMTIAZ

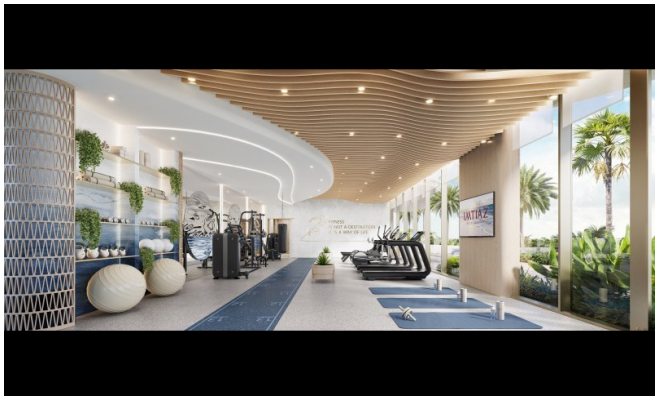

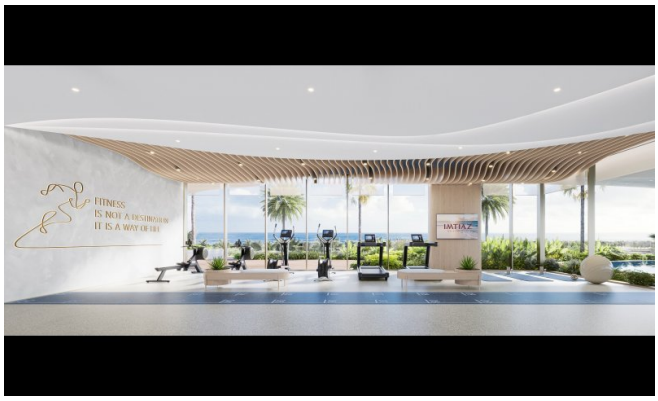
FITNESS
IS NOT A DESTINATION
IT IS A WAY OF LIFE

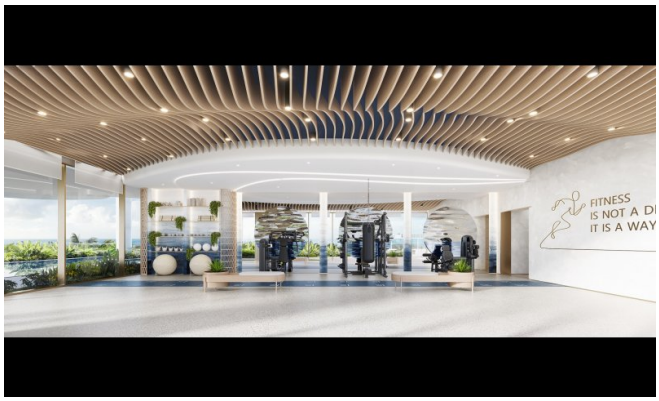
FITNESS
IS NOT A DI
IT IS A WAY

FITNESS
IS NOT A DESTINATION
IT IS A WAY OF LIFE

BEACH
WALK
RESIDENCE 4
IMTIAZ

DUBAI ISLANDS

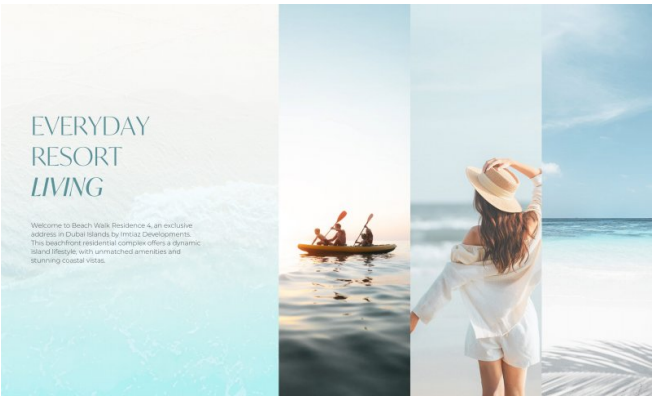
EVERYDAY
RESORT
LIVING
Welcome to Beach Walk Residence 4, an exclusive address in Dubai Islands by Imtiaz Developments. This beachfront residential complex offers a dynamic Island lifestyle, with unmatched amenities and stunning coastal vistas.