Dubai, Deira - Luksuzni obalni stambeni kompleks na prodaju

Cijene i troškovi	
Nabavna cijena	Cijena na upit

Podaci o nekretnini	
Stanje nekretnine	Prvo korištenje
stara/nova zgrada	Nova zgrada
Status prodaje	otvoren

Zna?ajke	
Op?a kategorizacija	Luksuzan
Kupaonica	Tuš
Kuhinja	Otvoren
Vrsta grijanja	Središnji
Lift	Osobe
namješteno	potpuno
Kabelska/satelitska TV	Da
Skladištenje	Da
prilago?en starijim osobama	Da

Opis nekretnine

Otkrijte neusporediv luksuz u Deiri, Dubai, u ovom ekskluzivnom stambenom kompleksu uz obalu. Sa zadivljuju?im pogledima, ova nekretnina kombinira luksuz i udobnost. Svaka jedinica opremljena je prostranim interijerima, visokokvalitetnim završnim obradama i otvorenim tlocrtom koji poboljšava prirodnu svjetlost. Moderni dizajn uklju?uje neutralne tonove, zlatne akcentne boje i velike prozore koji omogu?uju panoramske poglede na obalu i gradsku panoramu.
Stanari mogu uživati u nizu vrhunskih sadržaja, poput zen vrta za opuštanje, vrtnog prostora na krovu i infinity bazena s pogledom na Arapski zaljev. Nekretnina tako?er nudi lagan pristup glavnim odredištima u Dubaiju, uklju?uju?i Downtown Dubai, Dubai Mall i Jumeirah Beach. Podru?je je poznato po svom dinami?nom životnom stilu, s kulturnim centrima, vrhunskim restoranima i rekreacijskim sadržajem koji je lako dostupan.
Bez obzira tražite li mirno uto?ište ili aktivan na?in života, ovaj stambeni kompleks ima nešto za svakoga. Nekretnina tako?er nudi veliki investicijski potencijal jer su Dubai Islands dio ambiciozne vizije Dubaja za 2040. godinu, koja uklju?uje infrastrukturu svjetske klase i stalni razvoj koji ?e pove?ati vrijednost tog podru?ja. Ovo je savršen trenutak za ulaganje u luksuzne nekretnine s izvanrednim dugoro?nim potencijalom.

Mjesto

Smješten u srcu Deire, Dubai Islands je zadivljuju?a obalu destinacija koja nudi moderne stambene jedinice s neusporedivim pogledima na Arapski zaljev. Uživajte u lakoj dostupnosti do Downtown Dubai, Jumeirah Beacha i Dubai International Airporta, koji su svi udaljeni samo nekoliko minuta. Lokacija kombinira mir i udobnost s neposrednom blizinom netaknutih plaža, luksuznih odmarališta i vrhunskih trgova?kih centara. Podru?je nudi živahni na?in života s vrhunskim restoranima, zabavom i kulturnim aktivnostima odmah iza vaših vrata.

Zna?ajke

Stambeni kompleks nudi niz izvanrednih sadržaja, uklju?uju?i infinity bazen na krovu, potpuno opremljenu teretanu, obiteljski bazen, vanjski yoga retreat i zen vrt za opuštanje. Ostale zna?ajke uklju?uju roštilj zonu, dje?je igralište i prostranu klubsku sobu. Zgrada nudi 24/7 sigurnost i dodatna parkirališna mjesta za posjetitelje, jam?e?i sigurnost i udobnost. S postajama za punjenje elektri?nih vozila i jednostavnim pristupom javnom prijevozu, ovo je idealan izbor za moderno stanovanje. Njegova strateška lokacija pruža stanarima najbolje od gradskog života i oto?ne tišine.

Drugi

Odricanje odgovornosti: Planovi, detalji i orijentacija jedinica uklju?eni su samo kao indikacija i mogu se mijenjati od strane developera/prodavca prema vlastitom naho?enju bez prethodne obavijesti i/ili odgovornosti. Sve slike, uklju?uju?i karakteristike, završne obrade, namještaj, pogled i mjerilo, samo su ilustrativne. Kona?ni prostori, orijentacija, dimenzije, raspored i materijali mogu se razlikovati od navedenih.

Dobavlja?

TANAMI PROPERTIES
Al Marsa Street
3405 Marina Plaza

Telefon glavni ured	+971 4 248 3400
E-pošta	office@ihr-makler.cc
Web stranica	victoriacrigan@tanamiproperties.ae

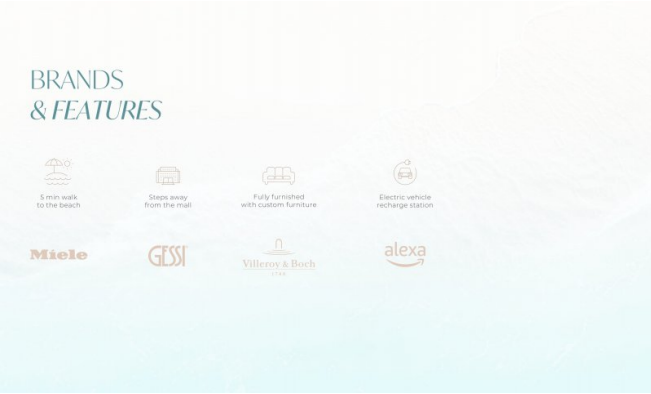

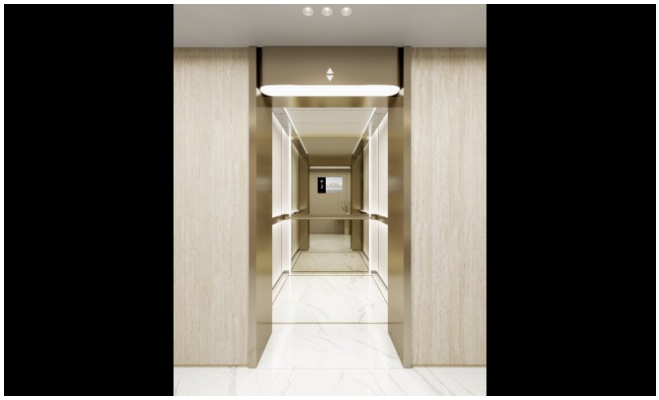

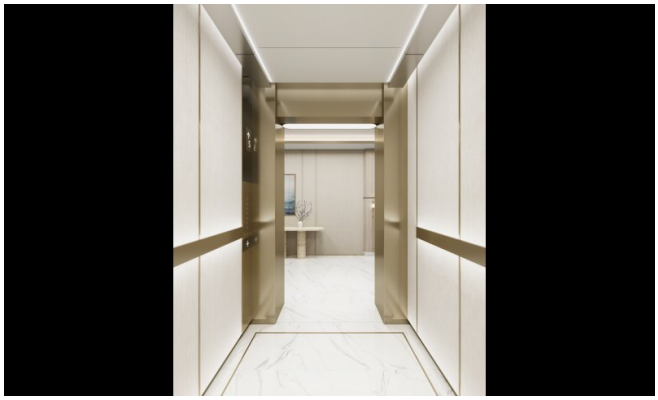

IMTIAZ

BEACH
WALK

IMTIAZ

IMTIAZ

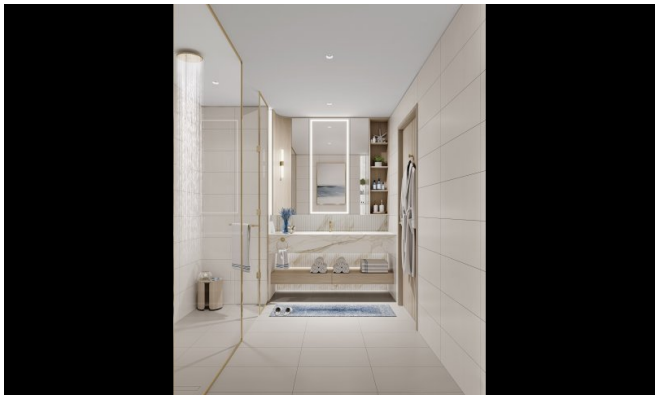

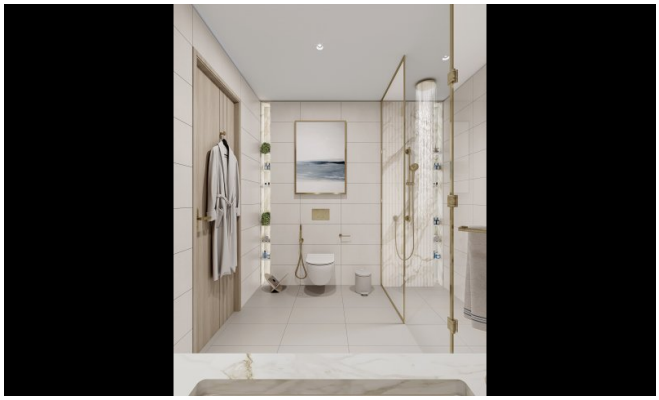

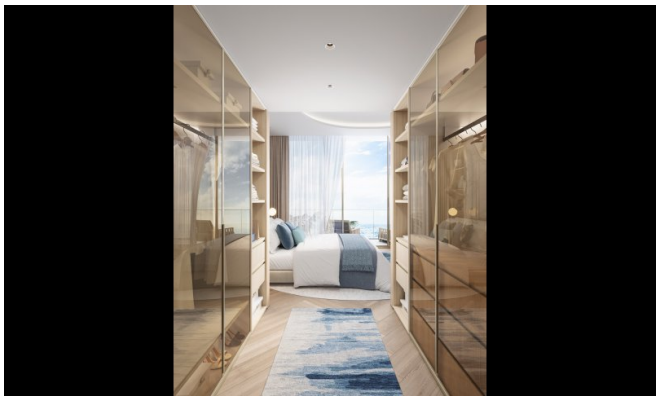

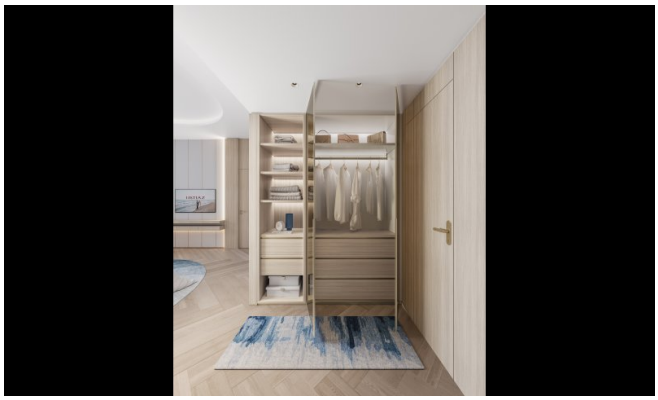

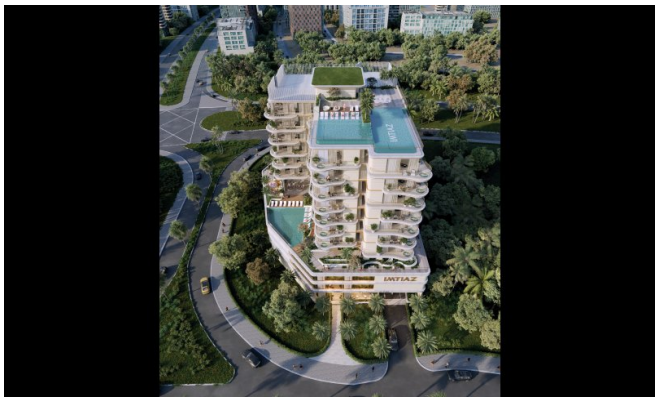

IMTIAZ

IMTIAZ

IMTIAZ

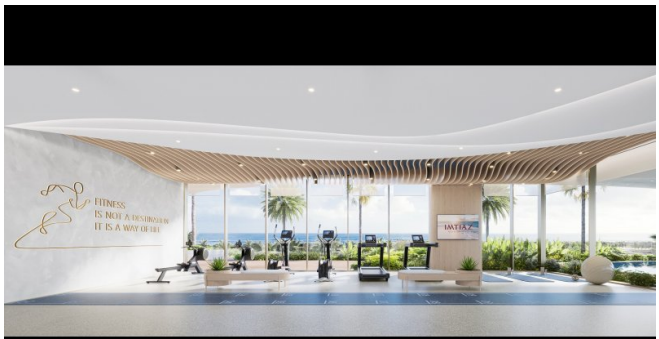
FITNESS
IS NOT A DESTINATION
IT IS A WAY OF LIFE

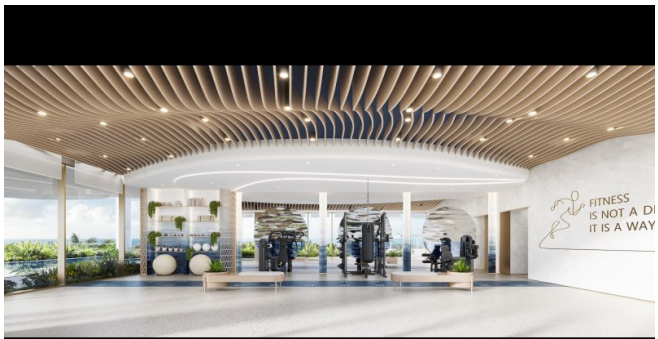
FITNESS
IS NOT A DI
IT IS A WAY

FITNESS
IS NOT A DESTINATION
IT IS A WAY OF LIFE

BEACH
WALK
RESIDENCE 4
IMTIAZ

DUBAI ISLANDS

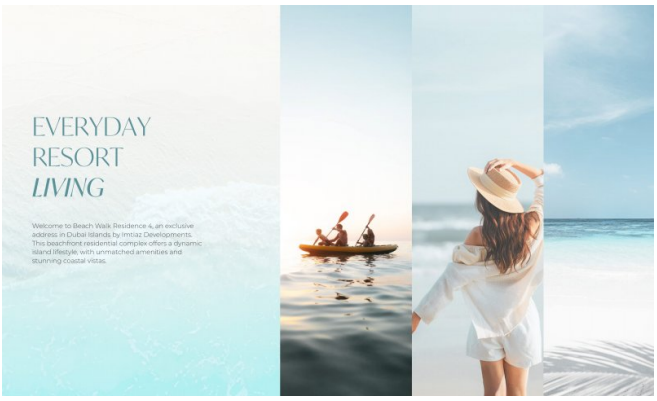
EVERYDAY
RESORT
LIVING
Welcome to Beach Walk Residence 4, an exclusive address in Dubai Islands by Imtiaz Developments. This beachfront residential complex offers a dynamic island lifestyle with unmatched amenities and stunning coastal vistas.