

Dubai Palm Jebel Ali Villas luxueuses en bord de mer

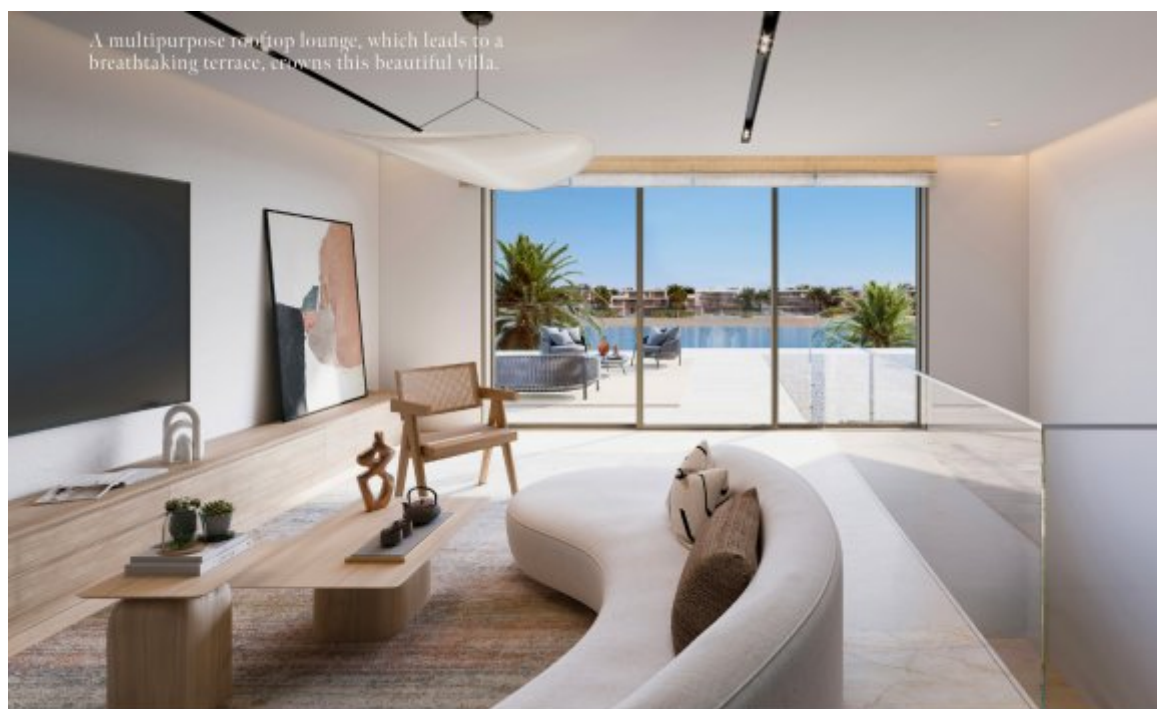

Prix & Coûts

Prix d'achat

Prix ??sur demande

Informations sur le bien

Superficie totale

678,91 m²

Nombre de chambres à coucher

6

État de la propriété

Première utilisation

ancien / nouveau bâtiment

Nouvelle construction

En vente

Ouvert

Caractéristiques

Catégorisation générale

Luxeux

Salle de bains

Douche

Cuisine

Ouvert

Air-conditioned

Oui

Ascenseur, ascenseur

Personnes

Meublé

pleinement

Câble / TV par satellite

Oui

Les fonctions de sécurité

Appareil photo

Débarras

Oui

les personnes âgées

Oui

Description de la propriété

Vivez dans un chef-d'œuvre architectural où design contemporain et beauté naturelle se rencontrent. Chaque villa de cette collection exclusive est méticuleusement conçue avec des façades géométriques audacieuses et des finitions élégantes qui rehaussent l'expérience de la vie côtière. Les plans spacieux maximisent la lumière naturelle et offrent des vues à couper le souffle sur la mer, créant une transition fluide entre confort intérieur et sérénité extérieure.

Entrez dans des espaces de vie lumineux et ouverts alliant luxe et bien-être, avec des fenêtres du sol au plafond, des matériaux raffinés et des cours privées soigneusement pensées. Les cuisines modernes et les salles à manger sophistiquées améliorent le quotidien, tandis que les vastes terrasses et salons sur le toit offrent des cadres époustouflants pour la détente et les réceptions en plein air. Cette maison paisible vous invite à vous détendre au son apaisant des vagues à votre porte, où des jardins luxuriants se prolongent directement sur des plages immaculées. Le design intègre des éléments traditionnels inspirés de l'architecture vernaculaire et des écrans arabesques, associés à une verrière moderne encadrant des panoramas spectaculaires sur le littoral.

Chaque détail reflète un engagement envers l'excellence – des escaliers sur mesure aux espaces polyvalents sur le toit en passant par une harmonie parfaite avec la nature. Situées sur des frondes privées au sein de la communauté, ces villas offrent un accès exclusif à la plage et un style de vie d'élégance et d'inspiration incomparables.

Découvrez une résidence qui est bien plus qu'une maison – c'est un mode de vie élevé qui inspire créativité, favorise le bien-être et célèbre la beauté de la vie côtière dans la destination la plus convoitée de Dubaï.

Situation

Situé dans le prestigieux quartier sud de Dubaï, Palm Jebel Ali possède la plus longue côte de la ville, avec des plages immaculées de sable blanc et des eaux azurées. À quelques minutes du centre de Dubaï et relié aisément par la Sheikh Zayed Road (E11), il combine la beauté naturelle paisible et la commodité urbaine. Ce quartier dynamique offre de vastes espaces verts, des enclaves privées tranquilles et un accès direct à la plage. Cette communauté exclusive en bord de mer offre un parfait équilibre entre la vie côtière sereine et la proximité des commerces, restaurants et lieux de divertissement de classe mondiale.

Caractéristiques

Cette communauté balnéaire soigneusement conçue comprend des rues privées ombragées de verdure luxuriante, des sentiers piétonniers et des pistes cyclables favorisant un style de vie actif. Les résidents bénéficient d'équipements cinq étoiles, incluant un accès sécurisé, des entrées privées à la plage, des jardins paysagers et des terrasses spacieuses avec vue panoramique sur la mer. Les villas disposent d'ascenseurs modernes, de parkings dédiés, y compris des garages couverts avec pergolas, de systèmes de sécurité avancés et d'espaces de vie intérieurs-extérieurs fluides. Des espaces communs soigneusement aménagés créent un environnement paisible et luxueux où confort et élégance cohabitent harmonieusement.

Autres

Clause de non-responsabilité : les plans, détails et l'orientation des unités inclus

sont uniquement indicatifs et peuvent être modifiés par le développeur/vendeur à sa seule discrétion sans préavis et/ou responsabilité. Toutes les images, y compris les caractéristiques, les finitions, les meubles, la vue et l'échelle, sont uniquement à titre illustratif. Les surfaces, orientations, dimensions, agencements et matériaux finaux peuvent différer de ceux indiqués.

Adresse

Palm Jebel Ali

Vendeurs

TANAMI PROPERTIES
Al Marsa Street
3405 Marina Plaza

Standard

E-Mail

Site Internet

+971 4 248 3400

office@ihr-makler.cc

victoriacrigan@tanamiproperties.ae

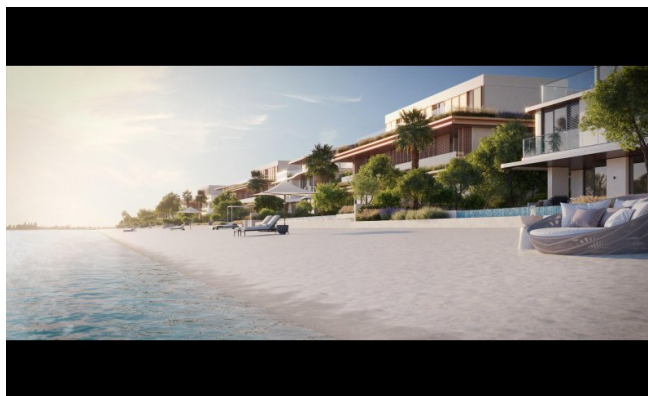



Live a life of inspiration, serenity, and comfort in Dubai's most coveted district—a vibrant blend of lush greenery, azure waters, and pristine white sands.

Look forward to an extraordinary experience whenever you visit Dubai. The city's iconic skyline, world-class shopping, and vibrant culture are just a few of the many reasons to love Dubai. The city's location, between the Red Sea and the Persian Gulf, offers a unique blend of natural beauty and modern architecture. The city's climate is perfect for year-round living, and its infrastructure is world-class. Dubai is a city of opportunity, and it's the perfect place to start your journey in the Middle East.

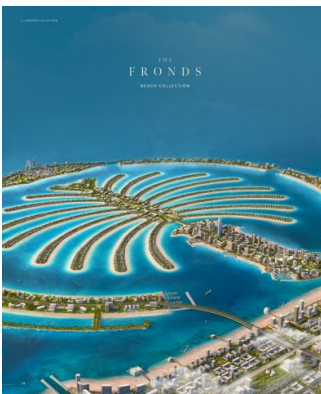
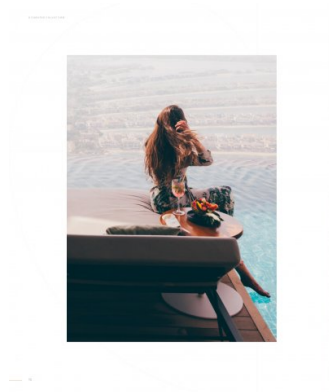
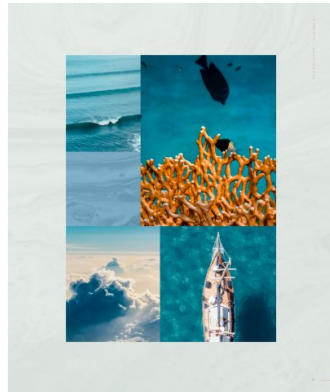

AN ICONIC NEIGHBOURHOOD

THE FRONDS is a collection of luxury residences located on the iconic Palm Jumeirah. The development features a mix of residential and commercial spaces, offering a unique lifestyle in Dubai. The architecture is modern and sustainable, reflecting the city's commitment to innovation. The location is prime, with easy access to the city center and the beach. The development is a true masterpiece of modern living.

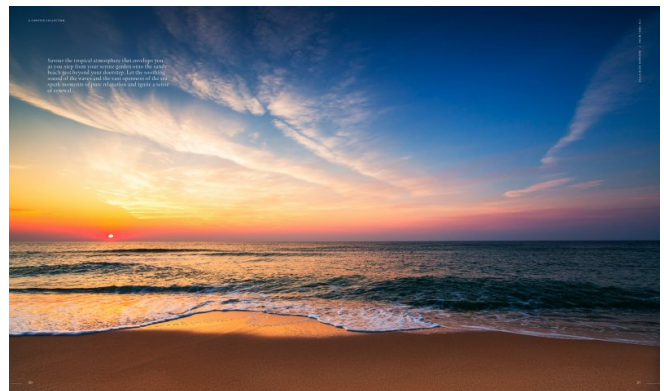



EXCEPTIONAL DESIGN, A BREATHTAKING BEACHFRONT LOCATION, AND THE EXCLUSIVITY OF A PRIVATE NEIGHBOURHOOD, ALL CRAFTED TO IMPRESS.

CRAFTED WITH CARE

EXCEPTIONAL DESIGN AND PERFECT FINISH. EXCLUSIVITY OF A PRIVATE NEIGHBOURHOOD.

A residence thoughtfully designed and crafted to provide a truly unique experience. A residence that is not just a place to live, but a place to live well. A residence that is a masterpiece of design and craftsmanship.

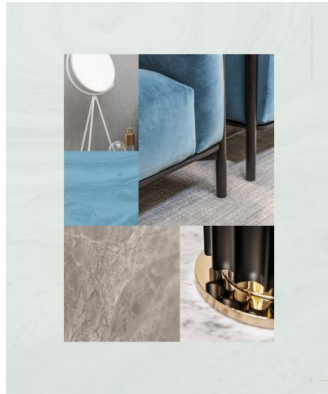

EXCEPTIONAL DESIGN AND PERFECT FINISH. EXCLUSIVITY OF A PRIVATE NEIGHBOURHOOD.

A residence thoughtfully designed and crafted to provide a truly unique experience. A residence that is not just a place to live, but a place to live well. A residence that is a masterpiece of design and craftsmanship.

EXCEPTIONAL DESIGN AND PERFECT FINISH. EXCLUSIVITY OF A PRIVATE NEIGHBOURHOOD.

A residence thoughtfully designed and crafted to provide a truly unique experience. A residence that is not just a place to live, but a place to live well. A residence that is a masterpiece of design and craftsmanship.

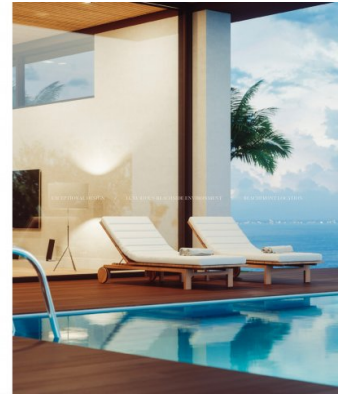
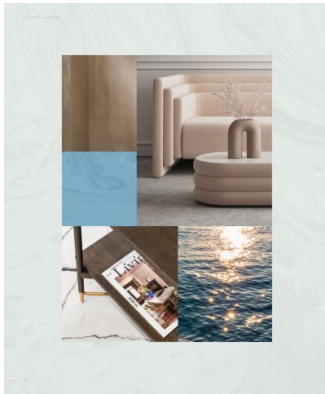
EXCEPTIONAL DESIGN AND PERFECT FINISH. EXCLUSIVITY OF A PRIVATE NEIGHBOURHOOD.

A residence thoughtfully designed and crafted to provide a truly unique experience. A residence that is not just a place to live, but a place to live well. A residence that is a masterpiece of design and craftsmanship.

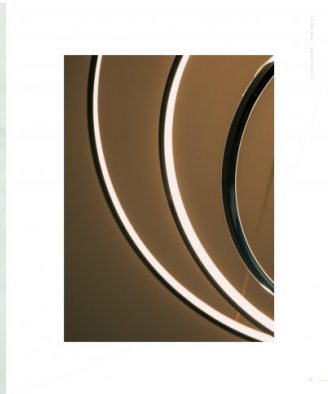

EXCEPTIONAL DESIGN AND PERFECT FINISH. EXCLUSIVITY OF A PRIVATE NEIGHBOURHOOD.

A residence thoughtfully designed and crafted to provide a truly unique experience. A residence that is not just a place to live, but a place to live well. A residence that is a masterpiece of design and craftsmanship.

LIVE IN A MASTERPIECE

OWN A PIECE OF HISTORY

The Unique Beach Villa

EXCEPTIONAL DESIGN AND PERFECT FINISH. EXCLUSIVITY OF A PRIVATE NEIGHBOURHOOD.

A residence thoughtfully designed and crafted to provide a truly unique experience. A residence that is not just a place to live, but a place to live well. A residence that is a masterpiece of design and craftsmanship.

WELCOMING WATERFRONT RESIDENCES

The Unique Beach Villa

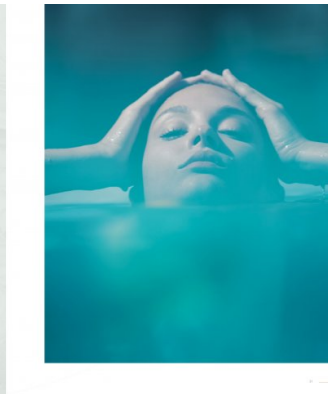

EXCEPTIONAL DESIGN AND PERFECT FINISH. EXCLUSIVITY OF A PRIVATE NEIGHBOURHOOD.

A residence thoughtfully designed and crafted to provide a truly unique experience. A residence that is not just a place to live, but a place to live well. A residence that is a masterpiece of design and craftsmanship.

Located on the exclusive fronts, each residence offers direct access to the beach, nestled within a private neighbourhood that inspires serenity.

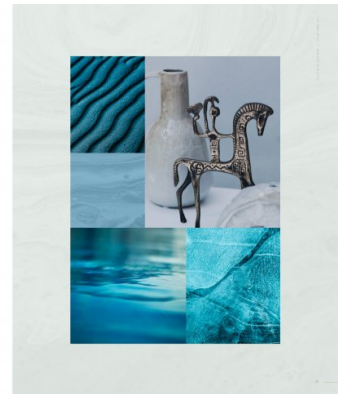

EXCEPTIONAL DESIGN AND PERFECT FINISH. EXCLUSIVITY OF A PRIVATE NEIGHBOURHOOD.

A residence thoughtfully designed and crafted to provide a truly unique experience. A residence that is not just a place to live, but a place to live well. A residence that is a masterpiece of design and craftsmanship.

VILLA BLUE HORIZON

The Unique Beach Villa

EXCEPTIONAL DESIGN AND PERFECT FINISH. EXCLUSIVITY OF A PRIVATE NEIGHBOURHOOD.

A residence thoughtfully designed and crafted to provide a truly unique experience. A residence that is not just a place to live, but a place to live well. A residence that is a masterpiece of design and craftsmanship.

A BRIGHT BEACHFRONT HAVEN

The Unique Beach Villa

