

Dubai Palm Jebel Ali Exclusivas Villas Coral Residencias Frente al Mar

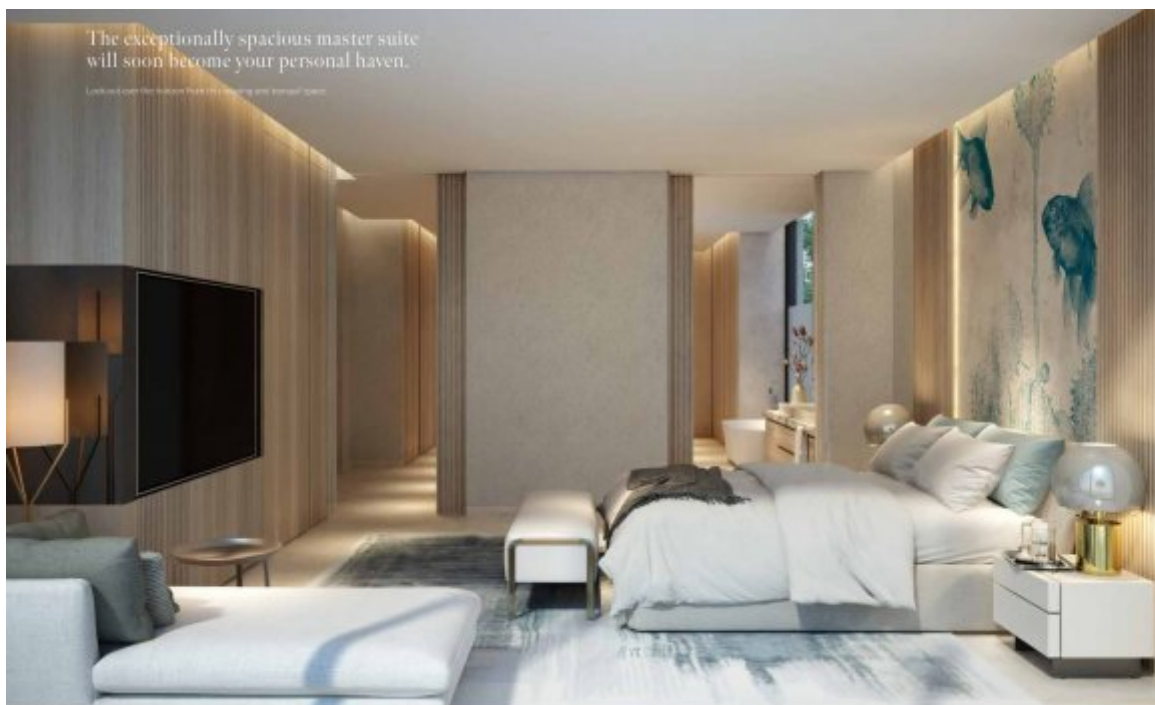

Precios y Costos

Precio de compra

Precio en demanda

Detalles de la propiedad

Área total

1.129,28 m²

Número de habitaciones

7

Condición de la propiedad

Primer uso

viejo edificio nuevo /

Nuevo edificio

Estado de Venta

Abierto

Características

Categorización general

Lujoso

Baño

Ducha

Cocina

Abierto

Air-conditioned

Sí

Ascensor, ascensor

Personas

amueblada

completamente

Televisión por cable/satélite

Sí

Características de seguridad

Cámara

Storage

Sí

personas mayores

Sí

Descripción de la vivienda

Viva en una de las residencias frente al mar más codiciadas del prestigioso Palm Jebel Ali en Dubái. Las Villas Coral representan la cúspide de la vida de lujo, diseñadas meticulosamente para combinar elegancia atemporal con diseño moderno. Cada villa es única, con elementos arquitectónicos llamativos, materiales refinados y un plano espacioso que armoniza con el impresionante entorno frente a la playa. Ingrese a un santuario sereno donde cada detalle está cuidadosamente considerado, desde el vestíbulo de doble altura que recibe luz natural hasta las áreas abiertas que se conectan perfectamente con jardines privados y playas de arena. Los interiores elegantes presentan tonos neutros, acabados de alta calidad y grandes ventanas que capturan vistas panorámicas del mar y el horizonte urbano.

Diseñadas para estilos de vida versátiles, estas villas incluyen múltiples espacios habitables como salas formales, habitaciones familiares y áreas multimedia, todas iluminadas naturalmente con vistas impresionantes. La cocina sofisticada está equipada con electrodomésticos premium y una isla grande, ideal para entusiastas culinarios y entretenimiento.

Disfrute de la tranquilidad de su suite principal privada, un refugio pacífico con amplias vistas al horizonte. Las habitaciones adicionales acomodan las necesidades de la familia, invitados o personal, garantizando comodidad y conveniencia.

Fuera de la villa, Palm Jebel Ali ofrece una mezcla única de paisajes exuberantes y vida comunitaria vibrante. El vecindario cuenta con calles amplias y peatonales, parques verdes y acceso directo a la playa, creando un entorno idóneo para un estilo de vida activo y cercano a la naturaleza.

Esta exclusiva residencia de la colección Coral es una verdadera obra maestra, donde la belleza natural del mar y el cielo se encuentra con una vida sofisticada. Posea una parte de este destino extraordinario y experimente la perfecta armonía de lujo, privacidad y serenidad junto al mar.

Localización

Ubicadas en el icónico Palm Jebel Ali, las Villas Coral brindan a los residentes un estilo de vida excepcional frente a la playa rodeado de exuberante vegetación, aguas cristalinas y arenas blancas pristinas. Estratégicamente cerca de la Sheikh Zayed Road, la zona ofrece conectividad fluida al vibrante centro de Dubái y Abu Dhabi. Palm Jebel Ali es un centro urbano en rápido crecimiento con la costa más larga de Dubái, combinando perfectamente la tranquilidad insular con la comodidad urbana. La comunidad está cuidadosamente diseñada con vecindarios privados rodeados de verde, calles peatonales y acceso directo a la playa.

Características

La colección Villas Coral ofrece comodidades de primera clase para un estilo de vida sofisticado. Los residentes disfrutan de acceso directo a la playa, jardines privados ajardinados y amplias vías para caminar y andar en bicicleta. Cada villa presenta una conexión fluida entre espacios interiores y exteriores con vistas panorámicas al mar, amplias salas formales y familiares, salas multimedia, bibliotecas y terrazas en la azotea. La comunidad está rodeada de una exuberante vegetación tropical con corredores de árboles sombreados, iluminación ambiental y seguridad dedicada. Cerca hay servicios de cinco estrellas, parques exclusivos, jardines y facilidades recreativas premium para la relajación y reuniones sociales.

Otros

Aviso legal: los planos, detalles y la orientación de las unidades incluidos son solo indicativos y están sujetos a cambios por parte del desarrollador/vendedor a su entera discreción sin previo aviso y/o responsabilidad. Todas las imágenes, incluidas las características, acabados, muebles, vistas y escalas, son solo ilustrativas. Las áreas, orientaciones, dimensiones, distribuciones y materiales finales pueden diferir de los indicados.

Dirección

Palm Jebel Ali

Proveedor

TANAMI PROPERTIES
Al Marsa Street
3405 Marina Plaza

Centralita

Correo electrónico

Sitio web

+971 4 248 3400

office@ihr-makler.cc

victoriacrigan@tanamiproperties.ae

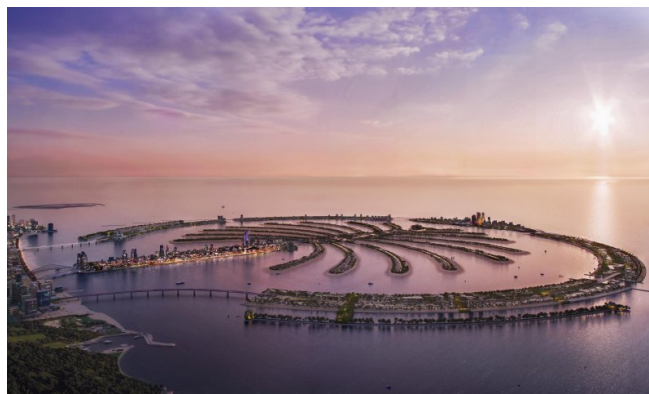
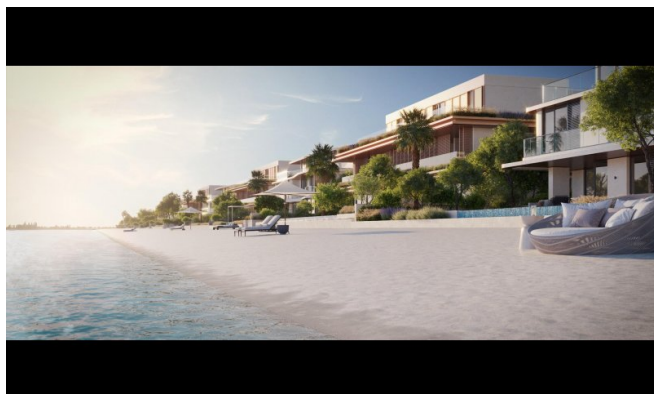

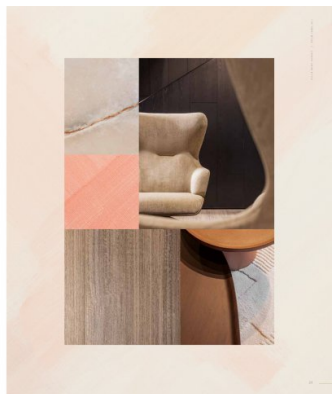
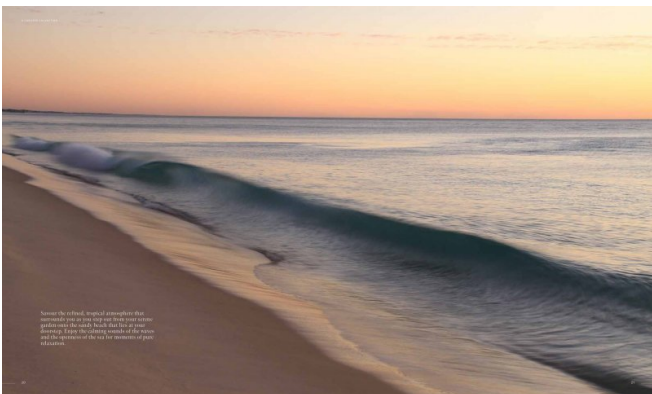
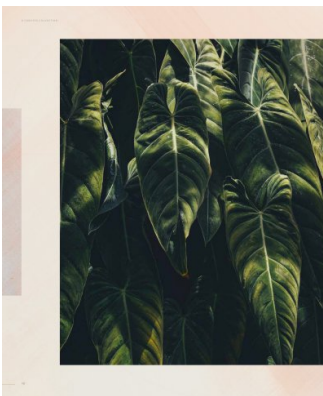
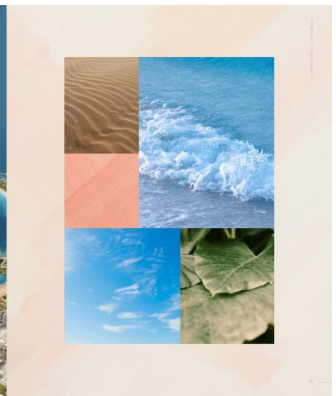



THE ELEGANT FACADE, COMPLETE WITH WOOD-LIKE PANELS, IS CLEAN, POLISHED AND PERFECTLY IN TUNE WITH ITS NATURAL SETTING.

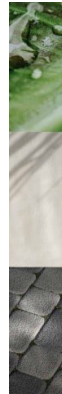

The elegant facade, complete with wood-like panels, is clean, polished and perfectly in tune with its natural setting.

THE ELEGANT FACADE, COMPLETE WITH WOOD-LIKE PANELS, IS CLEAN, POLISHED AND PERFECTLY IN TUNE WITH ITS NATURAL SETTING.

Relax and unwind under glowing sunlight in one of the many well-appointed rooms of this peaceful home.

AMBIENT LIGHTING

The play of light and shadow creates a warm, inviting atmosphere in every room. The ambient lighting is a key element of the villa's design, creating a sense of comfort and relaxation.

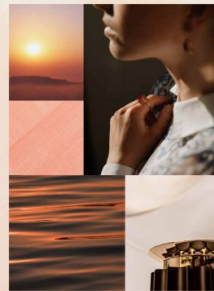

THE REFINED LIVING AREA, WHICH COMPLETES THE FAMILY LIVING SPACE, IS THE IDEAL PLACE FOR RELAXATION.



The elegant dining table, complete with a modern chandelier, is the centerpiece of the open-plan living area. The view of the pool and sea is a constant reminder of the villa's location.



The refined lounge area, which completes the family living space, is the ideal place for relaxation.



The elegant dining table, complete with a modern chandelier, is the centerpiece of the open-plan living area. The view of the pool and sea is a constant reminder of the villa's location.

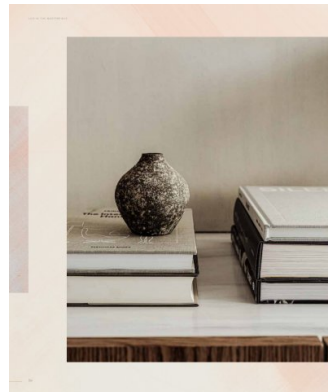

A home must be practical as well as beautiful. This villa encompasses both aspects.

DESIGN IN EVERY DETAIL

Attention to detail is a key element of the villa's design. Every corner is thoughtfully designed, from the lighting to the furniture. The villa is a true masterpiece of modern architecture.



RUBY SUNSET
Project Name: Ruby Sunset

Unit No.	Area (sqm)	Price (€)
01	120	120,000
02	130	130,000
03	140	140,000
04	150	150,000
05	160	160,000
06	170	170,000
07	180	180,000
08	190	190,000
09	200	200,000
10	210	210,000
11	220	220,000
12	230	230,000
13	240	240,000
14	250	250,000
15	260	260,000
16	270	270,000
17	280	280,000
18	290	290,000
19	300	300,000
20	310	310,000
21	320	320,000
22	330	330,000
23	340	340,000
24	350	350,000
25	360	360,000
26	370	370,000
27	380	380,000
28	390	390,000
29	400	400,000
30	410	410,000
31	420	420,000
32	430	430,000
33	440	440,000
34	450	450,000
35	460	460,000
36	470	470,000
37	480	480,000
38	490	490,000
39	500	500,000
40	510	510,000
41	520	520,000
42	530	530,000
43	540	540,000
44	550	550,000
45	560	560,000
46	570	570,000
47	580	580,000
48	590	590,000
49	600	600,000
50	610	610,000
51	620	620,000
52	630	630,000
53	640	640,000
54	650	650,000
55	660	660,000
56	670	670,000
57	680	680,000
58	690	690,000
59	700	700,000
60	710	710,000
61	720	720,000
62	730	730,000
63	740	740,000
64	750	750,000
65	760	760,000
66	770	770,000
67	780	780,000
68	790	790,000
69	800	800,000
70	810	810,000
71	820	820,000
72	830	830,000
73	840	840,000
74	850	850,000
75	860	860,000
76	870	870,000
77	880	880,000
78	890	890,000
79	900	900,000
80	910	910,000
81	920	920,000
82	930	930,000
83	940	940,000
84	950	950,000
85	960	960,000
86	970	970,000
87	980	980,000
88	990	990,000
89	1000	1000,000

