Dubái, Deira - Complejo residencial de lujo frente a la playa en venta



Precios y Costos	
Precio de compra	Precio en demanda

Detalles de la propiedad	
Condición de la propiedad	Primer uso
viejo edificio nuevo /	Nuevo edificio
Estado de Venta	Abierto

Características	
Categorización general	Lujoso
Baño	Ducha
Cocina	Abierto
Tipo de la calefacción	Central
Ascensor, ascensor	Personas
amueblada	completamente
Televisión por cable/satélite	Sí
Storrage	Sí
personas mayores	Sí

Descripción de la vivienda

Descubra el lujo incomparable en Deira, Dubái, en este exclusivo complejo residencial frente al mar. Con vistas impresionantes, esta propiedad combina lujo y comodidad. Cada unidad está equipada con espacios interiores amplios, acabados de alta calidad y un diseño abierto que mejora la entrada de luz natural. El diseño moderno incluye tonos neutros, acentos dorados y grandes ventanas que capturan vistas panorámicas de la costa circundante y el horizonte de la ciudad.
Los residentes pueden disfrutar de una serie de comodidades de primera clase, como un jardín zen para relajarse, un jardín en la azotea y una piscina infinita con vistas al Golfo Pérsico. La propiedad también ofrece fácil acceso a los principales destinos de Dubái, incluido el centro de la ciudad, el centro comercial Dubai Mall y la playa de Jumeirah. El área es conocida por su estilo de vida dinámico, con centros culturales, restaurantes de lujo y actividades recreativas fácilmente accesibles.
Ya sea que esté buscando un refugio tranquilo o un estilo de vida activo, este complejo residencial tiene algo para todos. La propiedad también ofrece un gran potencial de inversión, ya que Dubai Islands es parte de la ambiciosa visión de Dubái para 2040, que incluye infraestructura de clase mundial y desarrollos continuos que aumentarán aún más el valor de la zona. Esta es una oportunidad perfecta para invertir en viviendas de lujo con un gran potencial a largo plazo.

Localización

Situado en el corazón de Deira, Dubai Islands es un destino costero impresionante que ofrece viviendas modernas con vistas incomparables al Golfo Pérsico. Disfrute de un fácil acceso al centro de Dubái, a la playa de Jumeirah y al aeropuerto internacional de Dubái, todos a poca distancia. La ubicación combina tranquilidad y conveniencia, con playas inmaculadas, complejos turísticos de lujo y centros comerciales de primer nivel cerca. El área ofrece un estilo de vida vibrante con restaurantes de lujo, entretenimiento y actividades culturales a la vuelta de la esquina.

Características

El complejo residencial ofrece una gama de comodidades excepcionales, como una piscina infinita en la azotea, un gimnasio totalmente equipado, una piscina familiar, un retiro de yoga al aire libre y un jardín zen para relajarse. Entre las otras características se incluyen una zona de barbacoa, un parque infantil y una amplia sala de club. El edificio tiene seguridad las 24 horas y estacionamiento adicional para visitantes, garantizando seguridad y comodidad. Con estaciones de carga para vehículos eléctricos y acceso directo al transporte público, este es el lugar ideal para vivir. Su ubicación estratégica ofrece a los residentes lo mejor de la vida urbana y la tranquilidad de una isla.

Otros

Aviso legal: los planos, detalles y la orientación de las unidades incluidos son solo indicativos y están sujetos a cambios por parte del desarrollador/vendedor a su entera discreción sin previo aviso y/o responsabilidad. Todas las imágenes, incluidas las características, acabados, muebles, vistas y escalas, son solo ilustrativas. Las áreas, orientaciones, dimensiones, distribuciones y materiales finales pueden diferir de los indicados.

Proveedor

TANAMI PROPERTIES
Al Marsa Street
3405 Marina Plaza

Centralita	+971 4 248 3400
Correo electrónico	office@ihr-makler.cc
Sitio web	victoriacrigan@tanamiproperties.ae









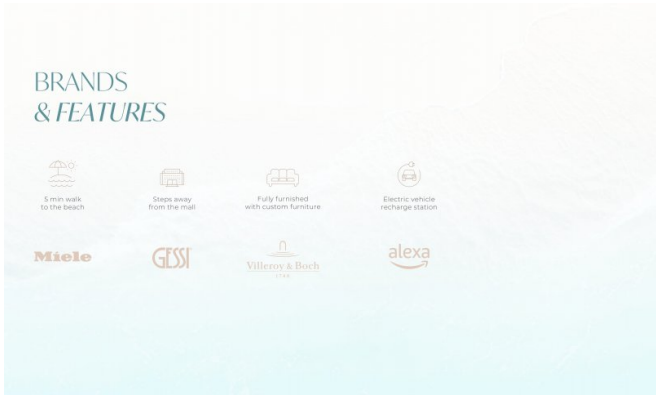



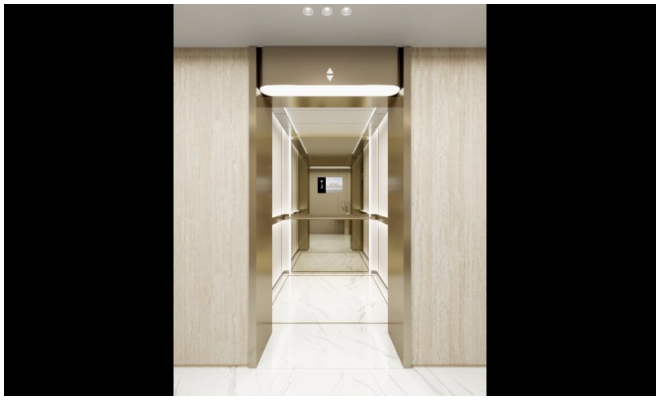

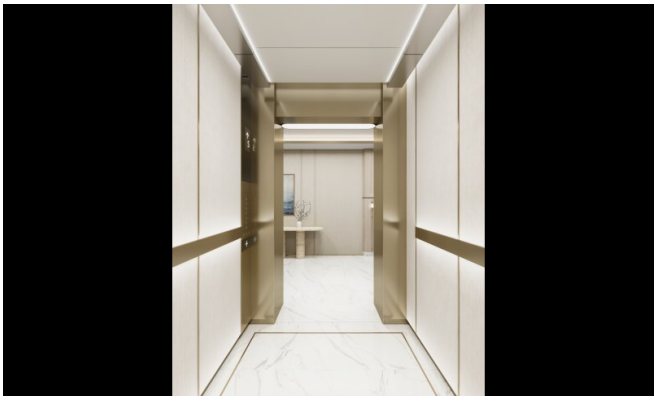


IMTIAZ


BEACH WALK


BEACH WALK


IMTIAZ


IMTIAZ

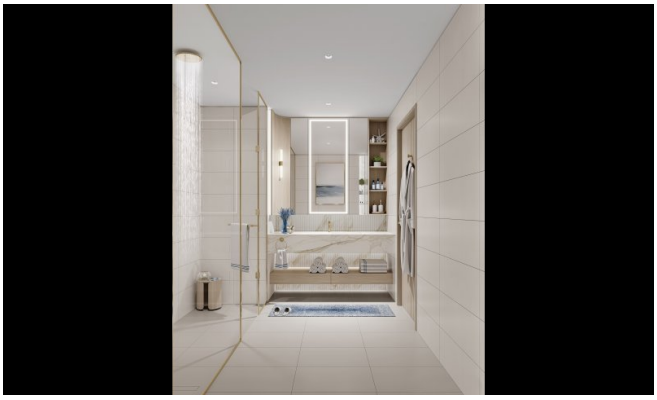

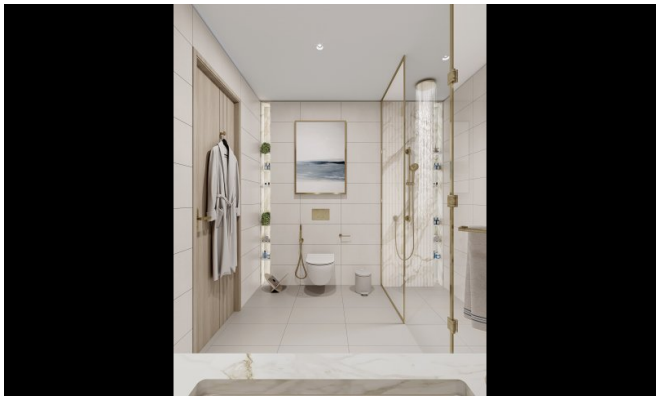



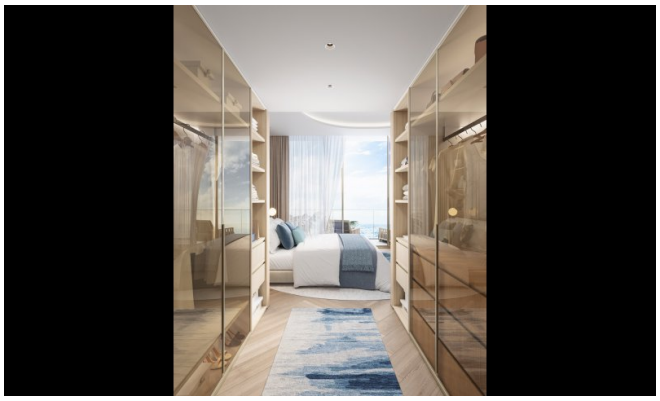

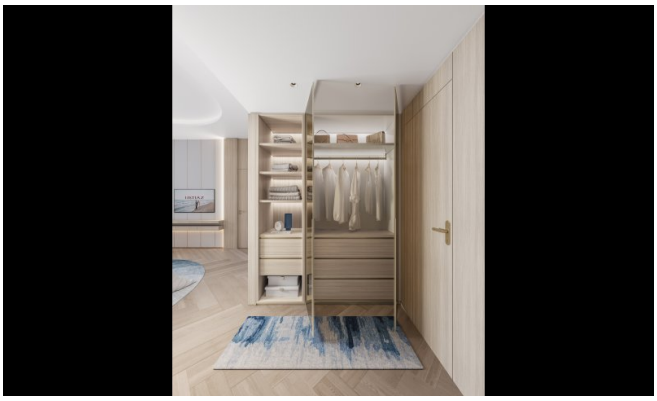



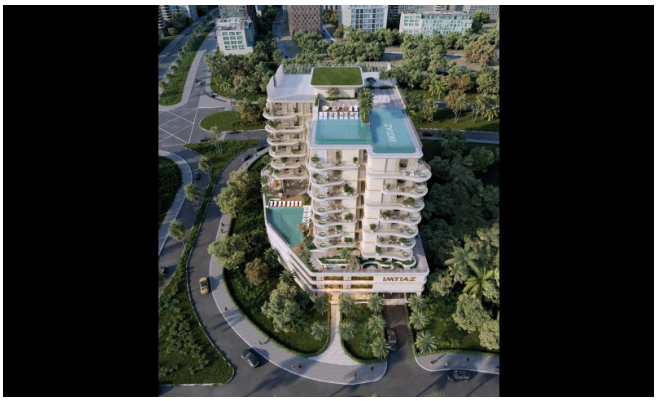








IMTIAZ






IMTIAZ



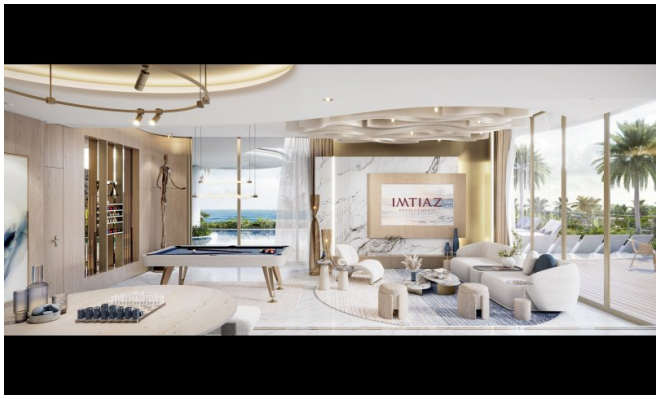
IMTIAZ







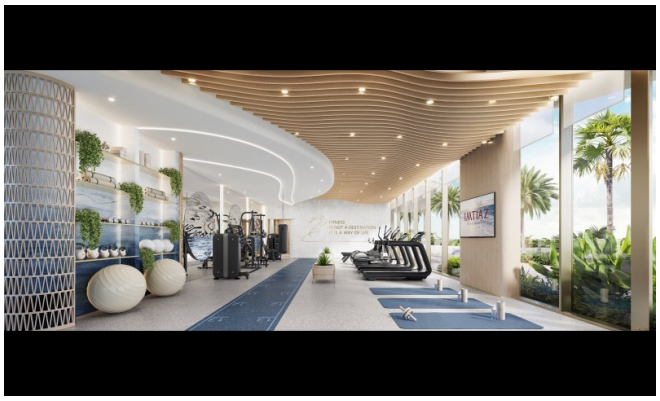



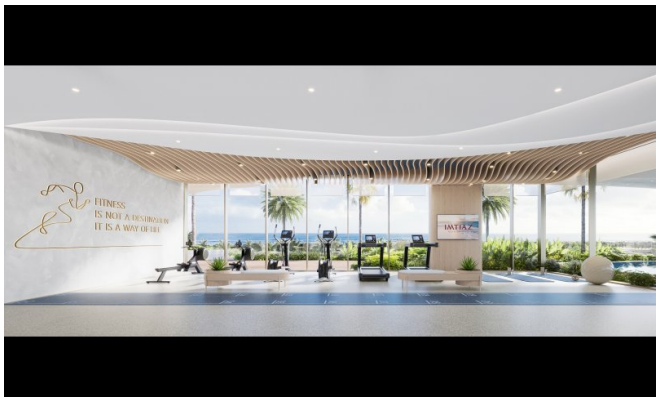


FITNESS
IS NOT A DESTINATION
IT IS A WAY OF LIFE




FITNESS
IS NOT A DESTINATION
IT IS A WAY OF LIFE


BEACH
WALK
RESIDENCE 4
IMTIAZ


DUBAI ISLANDS

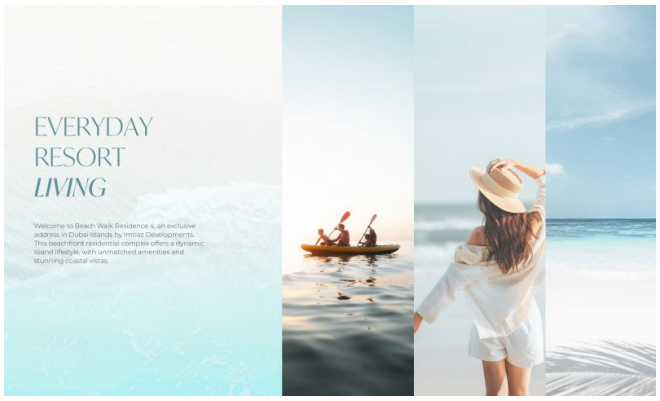
EVERYDAY
RESORT
LIVING
Welcome to Beach Walk Residence 4, an exclusive address in Dubai Islands by Imtiaz Developments. This beachfront residential complex offers a dynamic island lifestyle with unmatched amenities and stunning coastal vistas.