Emiratos del Norte, Ras Al Jaima – Lujo frente al mar redefinido

Precios y Costos	
Precio de compra	Precio en demanda

Detalles de la propiedad	
Zona residencial en metros cuadrados	114,21 m²
Área total	151,21 m²
Cuartos	4
Número de habitaciones	2
Número de baños	3
Tamaño de balkony / terraza	37 m²
Número de balcones	2
viejo edificio nuevo /	Nuevo edificio
Estado de Venta	Abierto

Características	
Categorización general	Lujoso
Baño	Ducha
Cocina	Abierto
Ascensor, ascensor	Personas

amueblada	completamente
Televisión por cable/satélite	Sí
Storrage	Sí
personas mayores	Sí

Descripción de la vivienda

Adéntrese en un estilo de vida elevado donde la arquitectura, el bienestar y la naturaleza se intersecan. Esta excepcional propiedad frente al mar en la Isla Al Marjan es un testimonio de diseño visionario y elegancia atemporal. Inspirada en principios Vastu, la residencia armoniza el flujo estructural con la energía natural, mientras que los balcones con forma de ola reflejan el movimiento apacible del mar. En el interior, las residencias se bañan en luz natural, con amplias terrazas y distribuciones pensadas que priorizan tanto el atractivo estético como el confort funcional. Ya busque un refugio sereno o una inversión dinámica, la propiedad ofrece diversos formatos de vivienda para satisfacer cualquier aspiración, desde unidades acogedoras y completamente amuebladas hasta amplios áticos con piscina privada y vistas panorámicas.
Cada espacio es un lienzo para una vida bien curada. Disfrute de puestas de sol doradas desde su balcón privado, relájese en un íntimo jacuzzi o reciba invitados en el bar de la piscina en la azotea. Diseñado para respaldar estilos de vida profesionales, familiares y de ocio, este desarrollo establece un nuevo estándar en vida insular sostenible y lujosa.
Desde su fachada contemporánea hasta su experiencia interior inmersiva, esta propiedad no es solo una residencia, es un santuario. Asegure una parte del futuro de los bienes raíces de primera en Ras Al Khaimah, donde cada amanecer trae potencial y cada atardecer confirma su legado.

Localización

Ubicado en las costas vírgenes de la Isla Al Marjan, Ras Al Khaimah, este desarrollo ofrece vistas panorámicas al Golfo Arábigo y acceso directo a la vibrante vida frente al mar. La propiedad disfruta de una proximidad excepcional a resorts de renombre mundial, restaurantes de alta gama, centros de salud y monumentos culturales. A pocos minutos de Al Hamra Mall, el Wynn Resort y el Waldorf Astoria, y a menos de una hora del Aeropuerto Internacional de Dubái, la ubicación combina serenidad con accesibilidad, convirtiéndola en un destino privilegiado tanto para inversores como para usuarios finales.

Características

El desarrollo cuenta con una cuidada selección de servicios de primera clase diseñados para una vida holística. Disfrute de una piscina infinita en la azotea con vistas al Mar Arábigo, zonas revitalizantes de vapor y sauna, un gimnasio de alta gama y tranquilas plataformas de yoga y zen. Los espacios familiares incluyen piscinas para niños, zonas de chapoteo, áreas de juego interiores y exteriores. Entretenimiento con estilo en el bar junto a la piscina de la azotea y la zona de barbacoa gourmet. Comodidades adicionales: tiendas, estacionamiento subterráneo de varios niveles y una elegante zona de bajada. Cada característica está integrada para crear un entorno tipo resort adaptado a los estilos de vida modernos.

Otros

Aviso legal: Todas las dimensiones, materiales y dibujos son aproximados. La

información está sujeta a cambios sin previo aviso a discreción absoluta del desarrollador. El área real puede variar respecto a la indicada. Los dibujos no están a escala. Todas las imágenes utilizadas son únicamente con fines ilustrativos y no representan el tamaño, características, especificaciones, accesorios y mobiliario reales. El desarrollador se reserva el derecho de realizar revisiones/modificaciones a su entera discreción sin ninguna responsabilidad.

Proveedor

TANAMI PROPERTIES
Al Marsa Street
3405 Marina Plaza

Centralita	+971 4 248 3400
Correo electrónico	office@ihr-makler.cc
Sitio web	victoriacrigan@tanamiproperties.ae

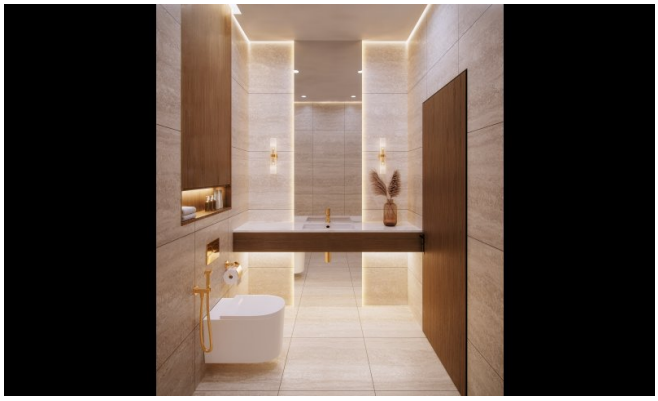

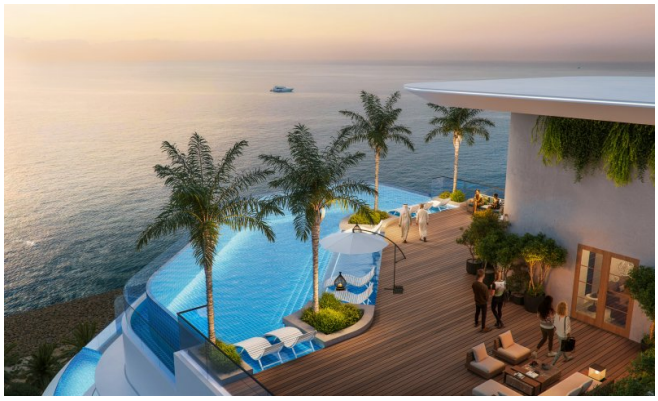

Pelagia

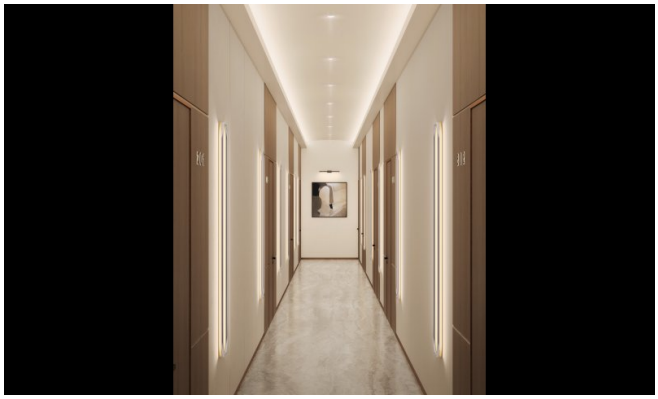

Pelagia

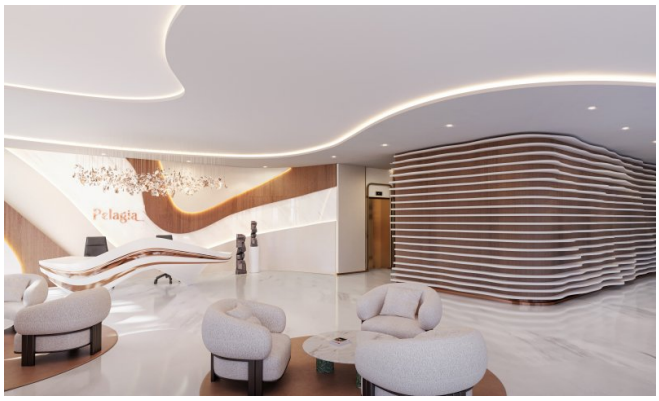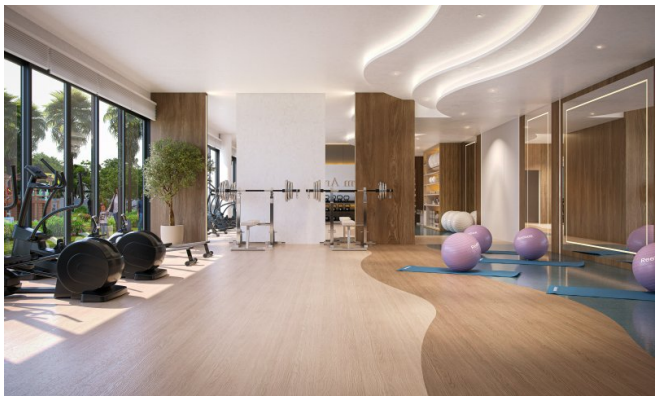
Pelagia